



58

CÂMARA MUNICIPAL DE LONDRINA

AUDIÊNCIA PÚBLICA - DISCUSSÃO DOS PLs 228 e 229/2013 – 20/10/2014

FORMULÁRIO DE PROPOSTA

PROJETO DE LEI 228/2013 - USO E OCUPAÇÃO DO SOLO

PROJETO DE LEI 229/2013 - SISTEMA VIÁRIO

Artigo a ser alterado:

Anexo 4, ZI IV, ítem 2.

Natureza da Alteração:

Supressiva – exclusão do texto proposto

Modificativa – alteração do texto proposto

Aditiva – acréscimo ao texto proposto

Texto da nova redação

Justificativa:

A Portaria IAP de nº 217/2002 instituiu a Zona de Amortecimento no plano de manejo do PARQUE ESTADUAL MATA DOS GODOY – PEMG (mapa anexo).

O PL 228/2013, bem como a Lei Municipal nº 11.661/2012, estão em **CONFLITO** com o Artigo 49 da Lei nº 9.985/2000, que impede que as Zonas de Amortecimentos das Unidades de Conservação, uma vez definidas formalmente, **NÃO PODERÃO SER TRANSFORMADAS EM ZONA URBANA**.

Identificação do proponente (Nome, telefone, e-mail, entidade):

ONG MAE - MEIO AMBIENTE EQUILIBRADO, com sede na Rua Goiás, 1774, centro, Londrina-PR, fone 3028-2888 / 9957-1202.

Data: 21/10/2014

Gustavo Góes

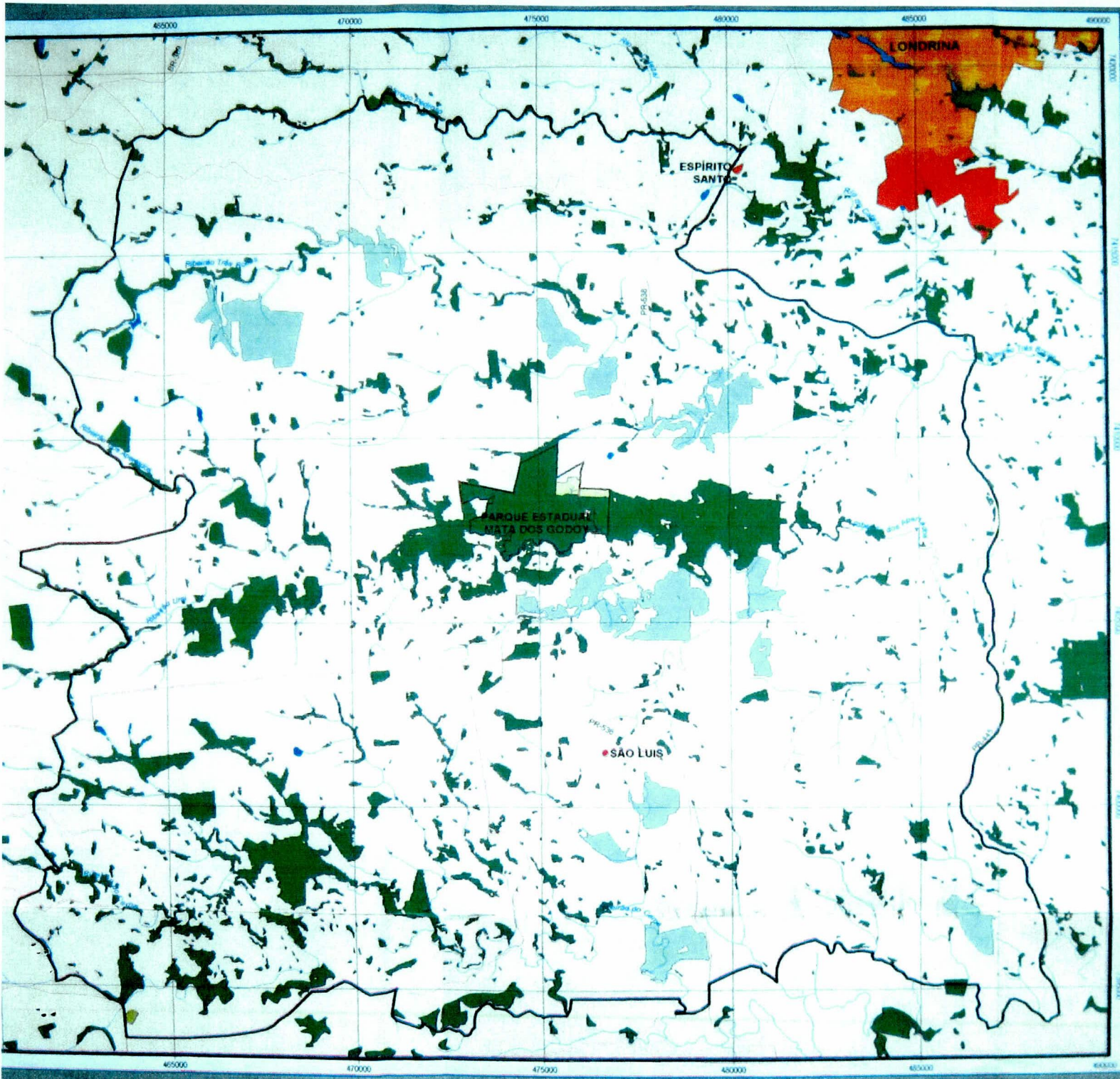

PARQUE ESTADUAL MATA DOS GODOY

Convenções Cartográficas

Hidrografia

Rio

Lagoa

Vias

Estradas

Estradas Secundárias

Divisas

Parque Estadual Mata dos Godoy

Área de Entorno do Parque Estadual Mata dos Godoy

Uso e Ocupação do Solo

Floresta Nativa Pouco Alterada

Floresta Nativa Muito Alterada

Reflorestamento

Reflorestamento de Nativas

Área Antropizada (Agricultura, Pastagem e Vegetação Secundária)

Área Urbana

Dados Técnicos

Escala

1:100 000



Sistema de Projeção UTM

Datum Vertical: Imbituba - SC, Datum Horizontal: SAD 69

Origem Quilométrica UTM: Equador e Meridiano 51° WGP

acessórias as constantes: 10000 e 500 km, respectivamente

Fuente: legendas de cartilhas Londrina 5 de 2001

NOTA: O Instituto Ambiental do Paraná agradece a gestão e a

comunicação de falhas ou alterações verificadas neste mapa.

Fone: (41) 333-6103 e-mail: ipar@ipar.gov.br

Projeto

Mapa de Uso e Ocupação do Solo



Execução



ESTOP ENGENHARIA DE PROJETO LTDA
Rua Lygia Maria Ferreira de Souza, 101
Fone: (41) 752-5861 / Fax: (41) 752-5871
CEP: 82520-100 - Curitiba - Paraná
e-mail: estop@sgp.com.br
Site: www.estop.com.br

MAPA DE ZONEAMENTO URBANO - AGOSTO/2014 - LONDRINA/PR

Proposta de alteração da Semana Técnica e CMC
[Substitutivo nº 03 do PL 0228/2013]

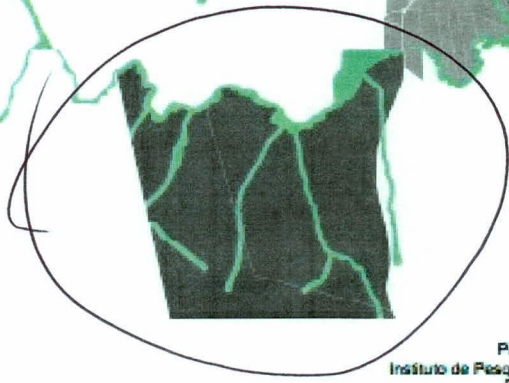
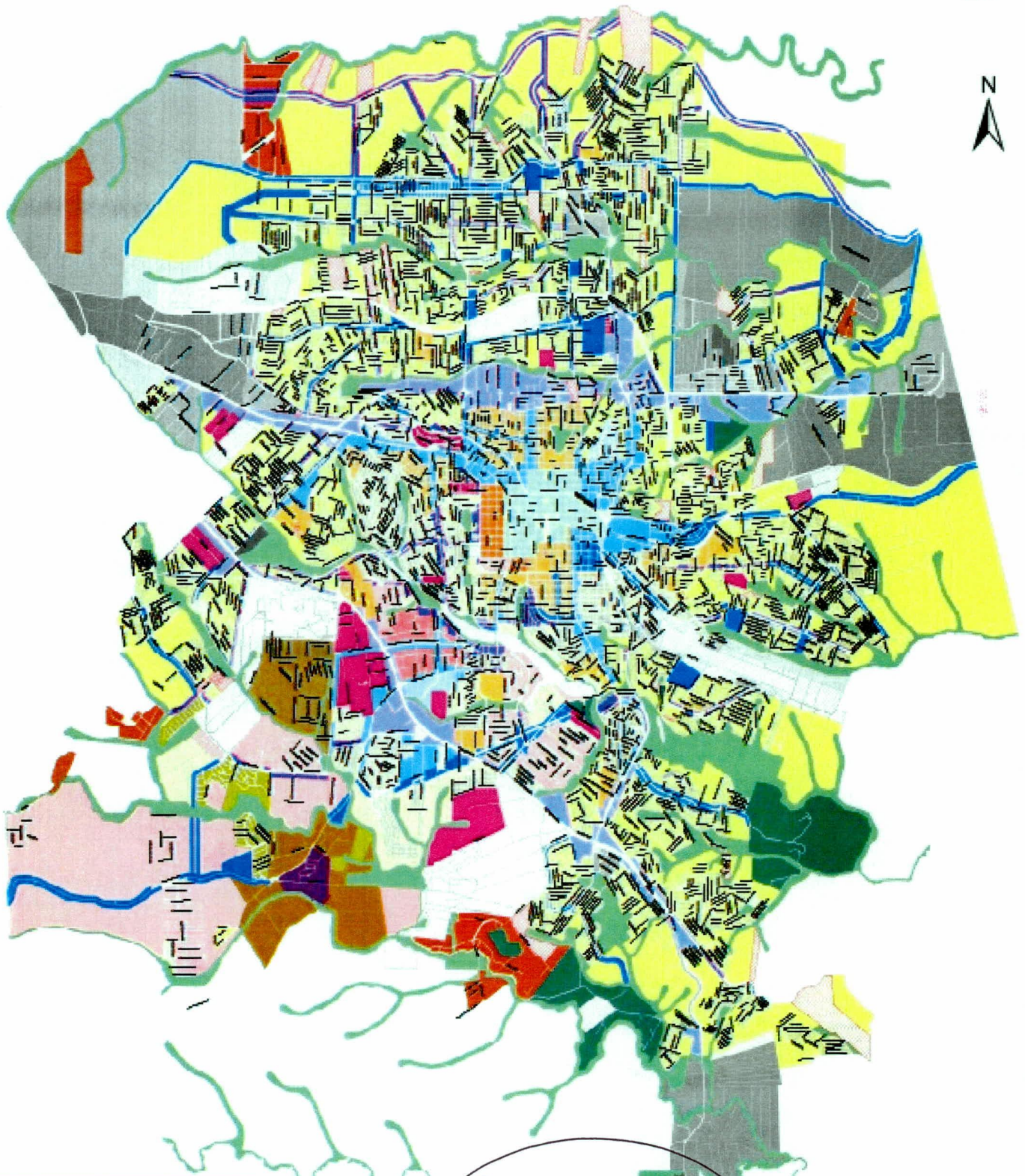

ZE1	ZE2	ZE3	ZE4	ZE5	ZE6	ZE7	ZE8	ZE9	ZE10	ZE11	ZE12	ZE13	ZE14	ZE15	ZE16	ZE17	ZE18	ZE19	ZE20	ZE21	ZE22	ZE23	ZE24	ZE25	ZE26	ZE27	ZE28	ZE29	ZE30	ZE31	ZE32	ZE33	ZE34	ZE35	ZE36	ZE37	ZE38	ZE39	ZE40	ZE41	ZE42	ZE43	ZE44	ZE45	ZE46	ZE47	ZE48	ZE49	ZE50	ZE51	ZE52	ZE53	ZE54	ZE55	ZE56	ZE57	ZE58	ZE59	ZE60	ZE61	ZE62	ZE63	ZE64	ZE65	ZE66	ZE67	ZE68	ZE69	ZE70	ZE71	ZE72	ZE73	ZE74	ZE75	ZE76	ZE77	ZE78	ZE79	ZE80	ZE81	ZE82	ZE83	ZE84	ZE85	ZE86	ZE87	ZE88	ZE89	ZE90	ZE91	ZE92	ZE93	ZE94	ZE95	ZE96	ZE97	ZE98	ZE99	ZE100
-----	-----	-----	-----	-----	-----	-----	-----	-----	------	------	------	------	------	------	------	------	------	------	------	------	------	------	------	------	------	------	------	------	------	------	------	------	------	------	------	------	------	------	------	------	------	------	------	------	------	------	------	------	------	------	------	------	------	------	------	------	------	------	------	------	------	------	------	------	------	------	------	------	------	------	------	------	------	------	------	------	------	------	------	------	------	------	------	------	------	------	------	------	------	------	------	------	------	------	------	------	------	------	-------

Prefeitura do Município de Londrina
Instituto de Pesquisa e Planejamento Urbano de Londrina- IPPUL
Diretoria de Planejamento Urbano
Gerência de Geoprocessamento

Datum SAD69, Coordenadas UTM - fuso 22 S