



CÂMARA MUNICIPAL DE LONDRINA

AUDIÊNCIA PÚBLICA - DISCUSSÃO DOS PLs 228 e 229/2013 – 20/10/2014

FORMULÁRIO DE PROPOSTA

PROJETO DE LEI 228/2013 - USO E OCUPAÇÃO DO SOLO

PROJETO DE LEI 229/2013 - SISTEMA VIÁRIO

Artigo a ser alterado:

Natureza da Alteração:

Supressiva – exclusão do texto proposto

Modificativa – alteração do texto proposto

Aditiva – acréscimo ao texto proposto

Texto da nova redação:

Mudança de Zoneamento dos lotes 42-1-A e 42-1-D da Gleba Lindóia

Zoneamento atual – ZI2 / Zoneamento proposto - / Zoneamento solicitado ZR4 ou ZR9.

Justificativa:

Para atendimento da UTF/PR, no sentido construção de moradias para estudantes, observando também que alguns lotes vizinhos mudaram para residenciais.

Identificação do proponente (Nome, telefone, e-mail, entidade):

Manoel Alvares Gomes, Telefone (43) 3325-1613, email: malvaresm@yahoo.com.br

Data: 21 / 10 / 2014

Assinatura

44



2.º OFÍCIO
Comarca de Londrina - PR
Jurema Neves Canziani
Oficial do Registro

Apontado
Sob n.º 54.841

Ficha
n.º 1/B

REGISTRO GERAL

Continuação
MATRÍCULA n.º 25.982

AVERBAÇÃO N.º 25.982/A
(SUBDIVISÃO)

DATA:- 09 de junho de 1.986.-

IDENTIFICAÇÃO DO IMÓVEL:- Lote de terras sob nº 1/A, (com área) contendo uma área de 227.973,80 m2, subdivisão do lote nº 01, que possui a área total de 10,71 alqueires paulistas, que por sua vez foi destacado do lote 42, da Gleba Lindóia, neste Município e Comarca, com os demais característicos constantes desta matrícula.-

PROPRIETÁRIOS:- MARIA APARECIDA ALVARES BRENZAN e seu marido - OSÓRIO BRENZAN; PILAR ALVARES FÁVARO, s/ marido OLÍMPIO FÁVARO; MANCEL ALVARES GOMES, s/m. LUZIA ALVARES; JOÃO ALVARES GOMES, s/ mulher, ROSALIE SANTOS ALVARES GOMES, qualificados n/ matrícula.-

FINALIDADE:- Averbação da SUBDIVISÃO do imóvel constante desta matrícula em:- a)- Lote 42-1-A, c/área de 55.293,40m2 matriculado sob nº 30.048; b)- Lote 42-1-B, c/área de 55.293,40m2 matriculado sob nº 30.047; c)- Lote 42-1-C, c/área de 27.646,70m2 matriculado sob nº 30.045; d)- Lote 42-1-D, c/área de 27.646,70m2 matriculado sob nº 30.046; e)- Lote 42-1-E, c/área de 55.293,40m2 matriculado sob nº 30.049;

FORMA E DATA DO TÍTULO:- Requerimento, datado de 22 de maio de 1.986, arquivado neste Ofício sob nº 1.443.-

DOCUMENTOS APRESENTADOS:- Mapa, Memorial Descritivo, Guia do CREA-ART, anexos ao requerimento.-

d/VRC:- 0,1 x 5

O referido é verdade e dou fé.

Londrina, 09 de junho de 1.986.



Jurema Neves Canziani
-OFICIAL DO REGISTRO-

SS.:

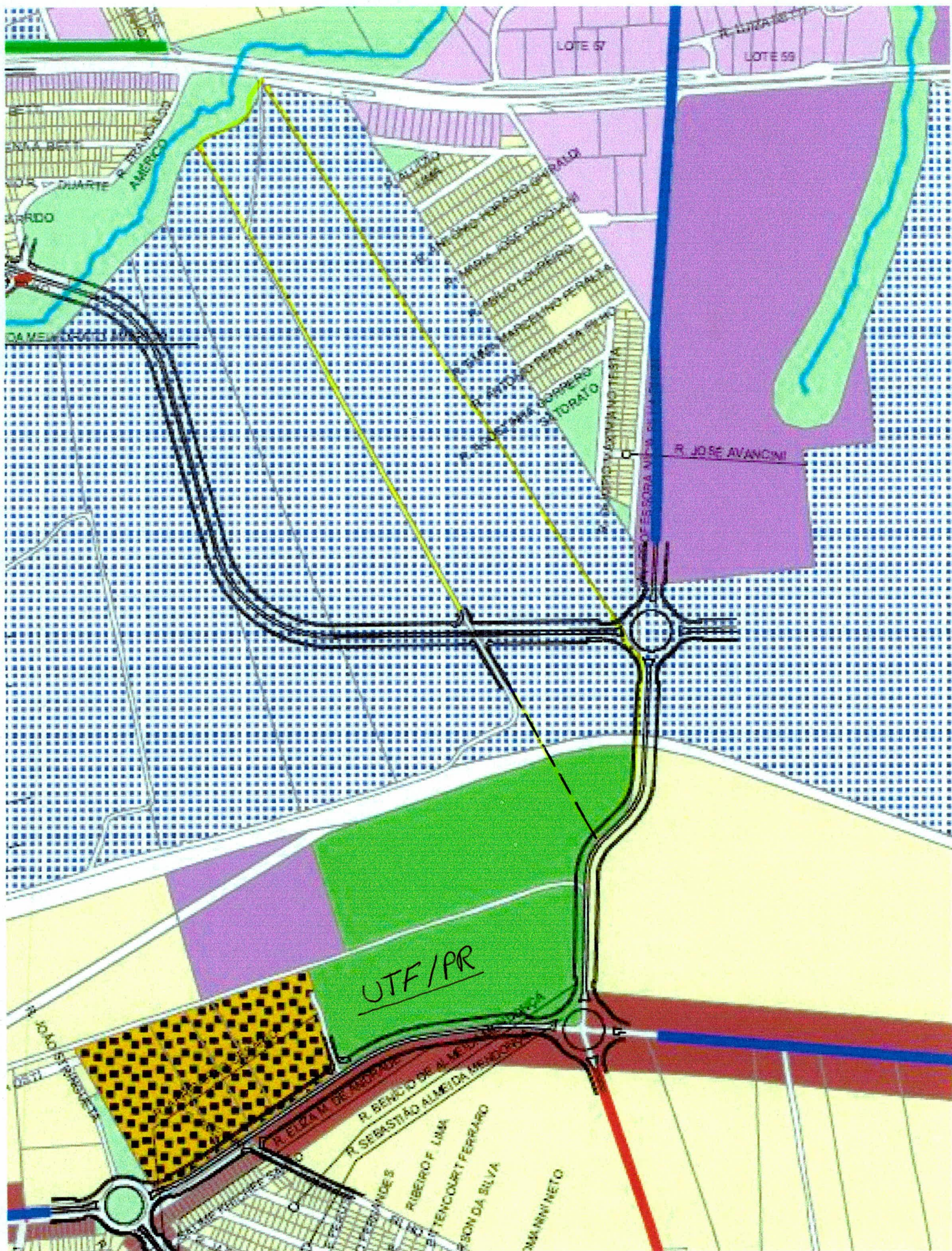

PLANTA DE SUBDIVISÃO DOS LOTES 43-1 e 42-2 DA GLEBA LINDOIA. MUNICIPIO DE LONDRINA
ESTADO DO PARANA

PROP

ÁREAS

| | |
|-----------------------|-------------|
| AREA LOTE 43-1 | 12332,50M2 |
| AREA FAIXA P/ ESTRADA | 3256,90M2 |
| AREA CHACARAS | 22.177,60M2 |
| AREA LOTE 42-2 | 177521,22M2 |
| AREA FAIXA P/ ESTRADA | 1347,32M2 |

PROPRIETARIO

AMÉRICO SATO, ENG.º CIVIL
CREA 676-D - 7.ª REGIÃO



0004-92

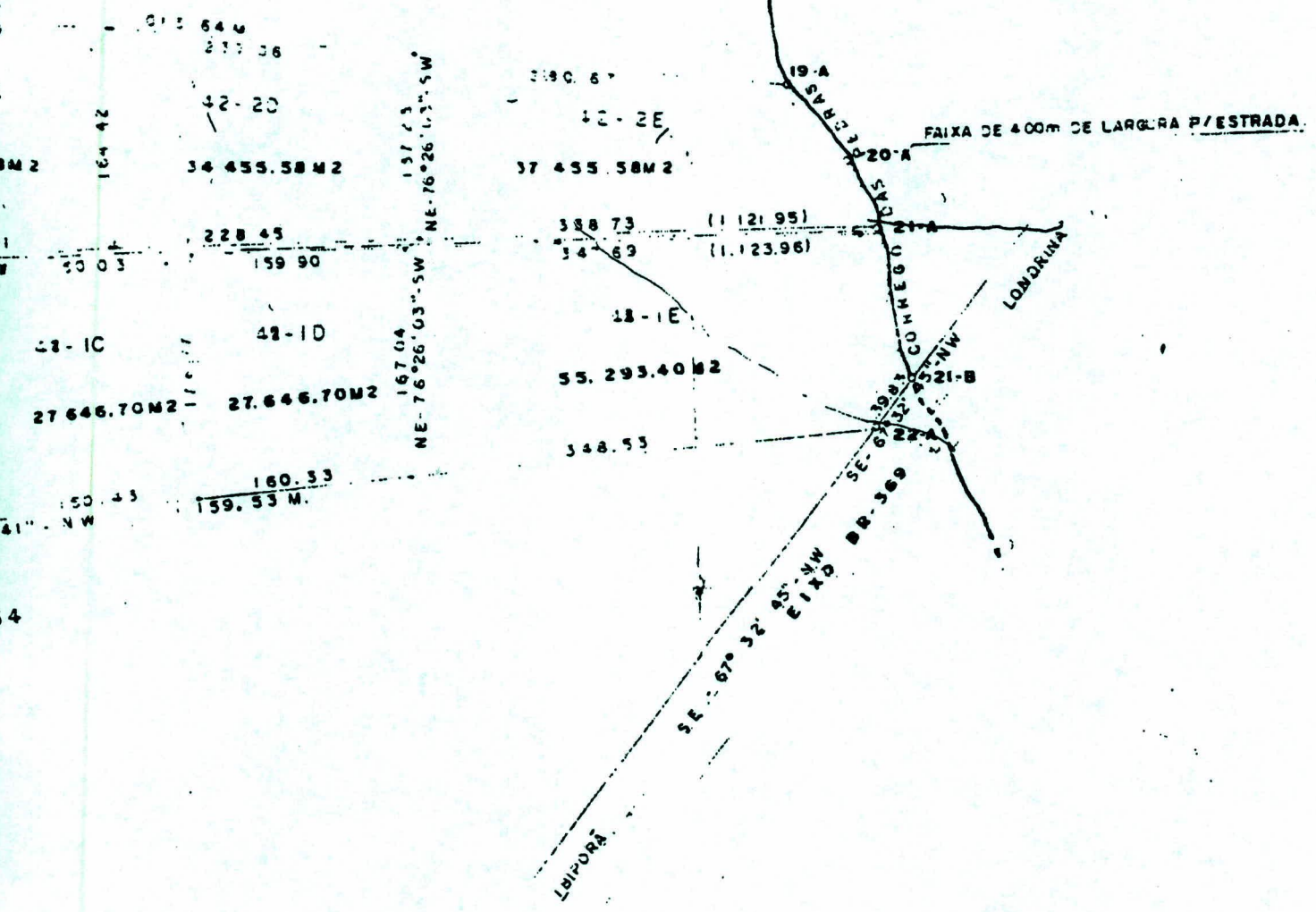

LOT 1

LOT 1

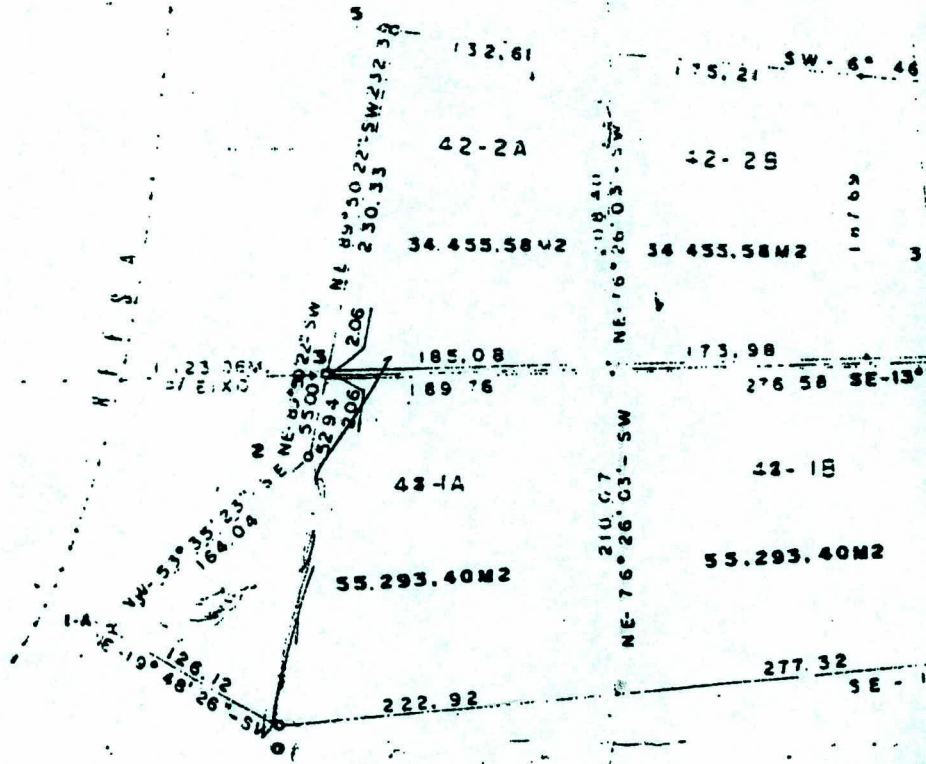

LOT 1

REPUBLICA FEDERATIVA DO BRASIL

SECRETARIA DE ESTADO DE SEGURANCA PUBLICA
INSTITUTO DE IDENTIFICACAO DO PARANA

"NÃO DOADOR DE ORGÃOS E TECIDOS"

POLEGAR DIREITO

ASSINATURA DO TITULAR

CARTEIRA DE IDENTIDADE

VALIDA EM TODO O TERRITÓRIO NACIONAL

REGISTRO GERAL 838.195 0 DATA DE EXPEDICAO 02/06/1997

NOME MANOEL ALVARES GOMES

FILIAÇÃO JOAQUIM ALVARES LOPES
DOLORES GOMES GARCIA

NATURALIDADE CAFELANDIA/SP DATA DE NASCIMENTO 07/01/1938

DDC ORIGEM COMARCA=LONDRENA/PR, DA SEDE
C.CAS 9484, LIVRO=26, FOLHA=137

CPF

ASSINATURA DO DIRETOR
JOÃO RICARDO KEPES NORONHA

CURITIBA - PR

LEI Nº 7.116 DE 23/02/83

